

**IL VA Y AVOIR DU SPORT
MAIS PAS QUE !**



**27-29 SEPT
2024**



**STATS
AU STADE**



TEMPLE-SUR-LOT



Planning des festivités

Par respect pour les organisateurs, merci d'être à l'heure au début de l'activité.
Cf le plan pour les lieux de RdV.

Vendredi 27 septembre

16h00-19h30 : Accueil des participants, remise des clefs (*devant le Gymnase Ervé Venaud*) -
après 19h30 : contacter Lorène ou Benoît (voir page suivante "Qui joindre en cas de souci ?")
18h30 : Dégustation Vin de Buzet (*Gymnase Ervé Venaud*)
19h30 – 20h30 : Pot d'accueil (*Gymnase Ervé Venaud*)
20h30 – 22h : Buffet froid (*Gymnase Ervé Venaud*)
22h – 5h : Soirée dansante (*Gymnase Ervé Venaud*)

Samedi 28 septembre

Nouveauté : Massages assis (MGEFI)

10h – 12h30 (*Gymnase Ervé Venaud*) **et 14h – 16h** (*buvette de la salle 2001*)

Préinscription en ligne [ici](#) et inscription sur place possible

Matin

8h15 – 11h30 : Petit-déjeuner (*Resto*)

Activités :

10h – 12h : Stat'Aventura (*RdV devant le Gymnase Ervé Venaud*)

10h15 : RdV au ponton de la base pour la croisière sur le Lot (1h30), départ à 10h30 !

12h30 – 14h : Déjeuner (*Gymnase Ervé Venaud*)

Après-midi

Activités

13h20 : RdV pour la randonnée (*devant le Gymnase Ervé Venaud*) – *retour à titre indicatif vers 17h pour la randonnée courte, 18h pour la longue*

14h – 18h : Pétanque – *Parking devant les gymnases 2001/2024*

14h – 17h30 : Football – *Terrain et parking à côté de l'école à 800 m à pied de la Base – Accès route de Bouffereille*

14h – 17h30 : Badminton – *Gymnases 2001/2024*

Soir

18h30 : Remise des prix et apéritif (*Gymnase Ervé Venaud*)

19h30 – 22h : Dîner (*Gymnase Ervé Venaud*)

22h – 5h : Soirée dansante – Karaoké (*Gymnase Ervé Venaud*)

Dimanche 29 septembre

7h45 – 12h : Petit-déjeuner (*Resto*)

08h – 12h : Restitution des clefs, retrait des paniers repas et remboursement des jetons (*accueil du bâtiment 2k24*)

10h30 : Footing (*RdV devant le Gymnase Ervé Venaud*)

11h : Assemblée Générale de l'ASTAS (*Gymnase Ervé Venaud*)

Informations pratiques

- Seuls les linges de lit sont fournis. Pensez à prendre vos propres serviettes de toilette.
- Pensez à prendre votre propre gourde et votre antimoustique.
- Pensez à prendre de l'argent liquide pour vos boissons durant le week-end, pas de guichet de retrait d'argent sur place.
- Pensez à prendre vos maillots de bain pour profiter de la piscine :
 - 9h-10h et 18h-19h en autonomie – créneaux réservés Stats au Stade
 - 10h-12h30 et 14h-18h – créneaux partagés avec les locaux (max 20 personnes Insee)
- Merci d'enlever et de plier les draps avant de quitter vos chambres et de les déposer dans le couloir devant votre porte. Merci de rassembler et jeter vos déchets dans la poubelle, d'éteindre la climatisation et de fermer la chambre à clé. Ramener la clé à l'accueil du bâtiment 2K24.

Qui joindre en cas de souci ?

Lorène : 06 85 18 23 94

Benoît : 07 67 73 25 47

Estelle (Stat'Aventura) : 06 19 86 83 38

Claire (croisière sur le Lot) : 06 73 42 08 16

Claire (randonnée) : 06 73 42 08 16

Bertrand (pétanque) : 07 68 76 56 34

Florian (foot) : 06 63 31 34 98

Nicolas (badminton) : 06 61 21 15 08

Frédérique (footing) : 06 26 47 86 10

Plan du site

Base nautique « La Base du Temple-sur-Lot »
CENTRE OMNISPORTS - 47110 Le Temple-sur-Lot

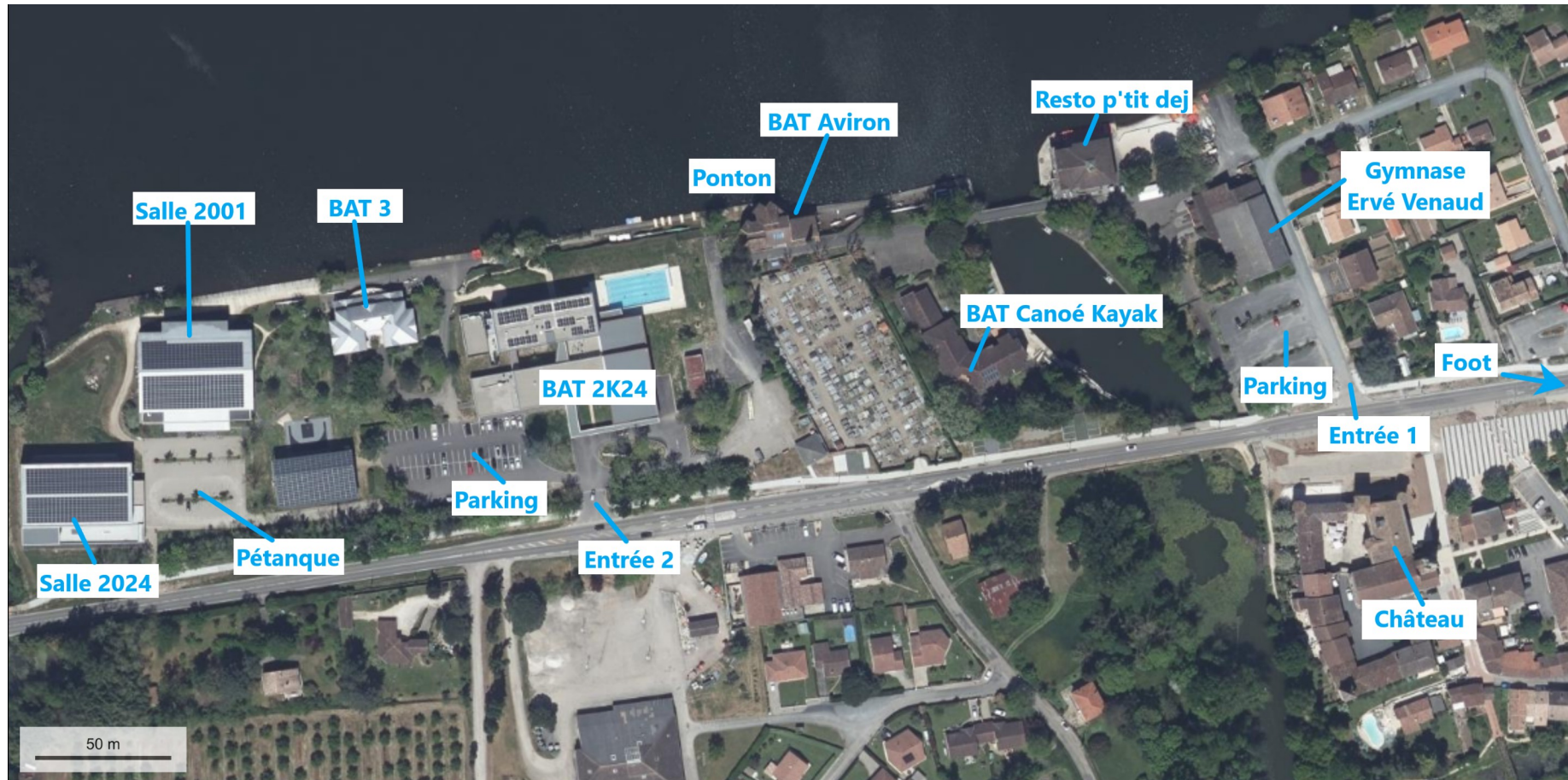

<https://www.la-base.com/>